



Der Milchbock Ecke Schwefer Straße/Sägemühlenweg

Sammelstelle für die gemolkene Milch der umliegenden Milchbauern, die zur Molkerei transportiert wurde. Beim Abholen wurden Neuigkeiten ausgetauscht – auf Platt.

Schwefer Dorfkalender 2025

JANUAR



04.03.1907 – 02.05.1923



21.01.1910 – 25.05.1927



20.10.1928 – 25.03.1933

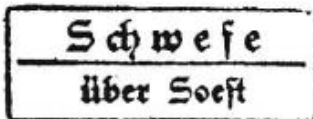

29.03.1934 – 22.01.1948



Postfilialen

Vom Vulting in die Schwefer Straße

Über zehn Jahre betreute **Christel Deimann** die kleine Poststelle in der Schwefer Straße. Am 01.10.1984 übernahm sie die Poststelle von **Elisabeth Vosskamp**, die diese über 40 Jahre in Ihrem Haus an der St.-Severin-Kirche betreut hatte! Seit dem 01.01.1995 müssen die Schwefer BürgerInnen und Bürger ihre Postangelegenheiten in Soest erledigen. Die Postfiliale in Welper wurde inzwischen auch aufgegeben. Im Dorf gibt es lediglich zwei Briefkästen für frankierte Post – ebenfalls im Vulting und in der Schwefer Straße.

KW	Montag	Dienstag	Mittwoch	Donnerstag	Freitag	Samstag	Sonntag
1	30	31 Silvester	1 Neujahrstag	2	3	4 Übungsabend (Feuerwehr)	5 10 Uhr Gottesdienst St. Severin Kirche
2	6 Heilige Drei Könige	7	8	9 JHV (FV Kinder)	10 JHV (AV)	11 Einsammeln der Tannenbäume (AV)	12 JHV (Soldaten)
3	13	14	15 Seniorenfrühstück im Gemeindehaus	16	17 JHV (TUS)	18 JHV (Landfrauen)	19
4	20	21	22	23	24	25 Kinderkirche in Schwefe JHV (Schützen)	26
5	27	28	29	30	31	1	2

Fol.....

Schweje, den 190



Billigste Preise.
Prompteste
Bedienung.

Rechnung Anfertigung
eleganter Garderobe

VON

MUSTERLAGER
hervorragender Neuheiten.

W. Dettmer

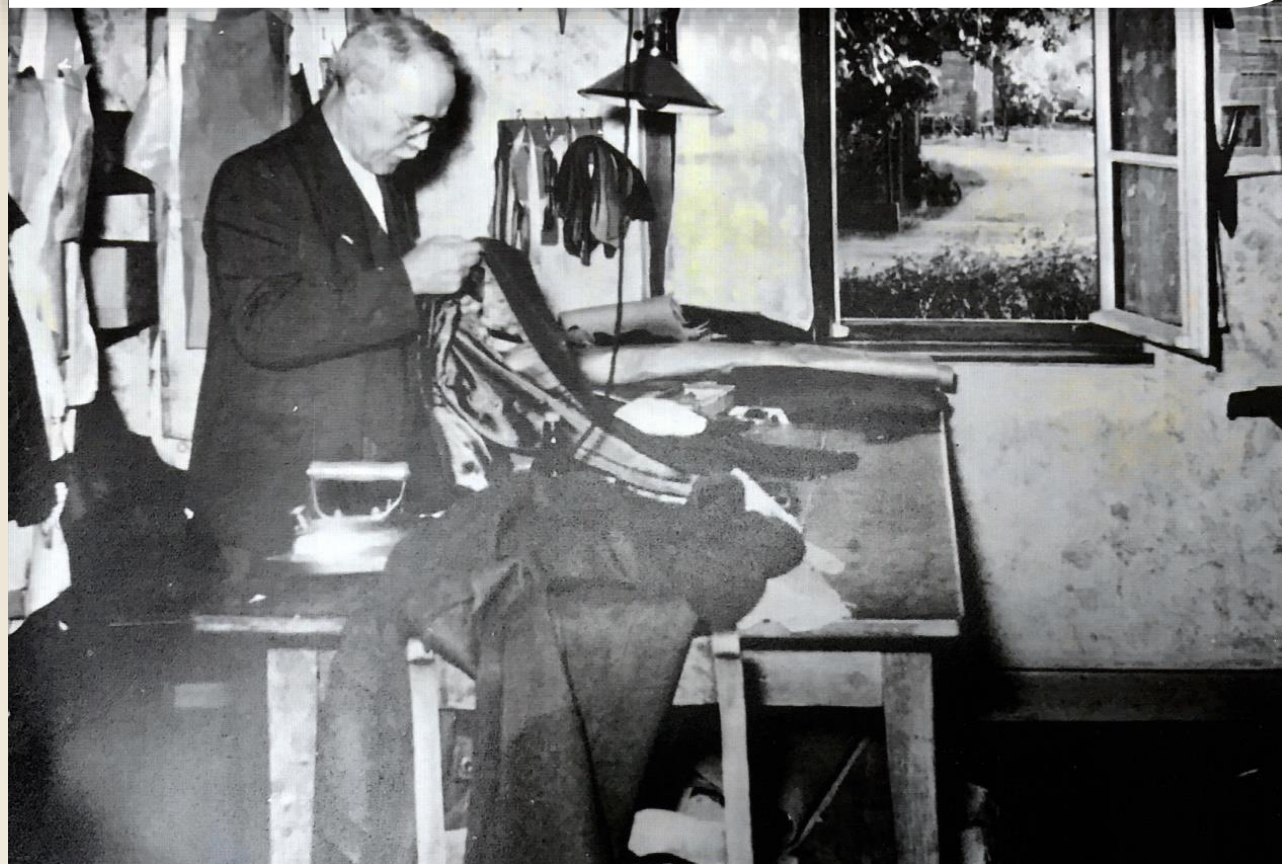

FEBRUAR

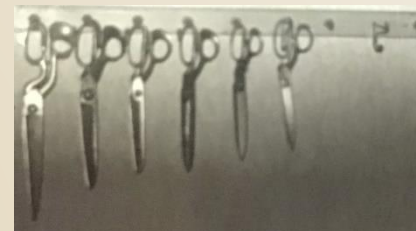

Die Familie Dettmer kann man als Schneider-Dynastie bezeichnen. Großvater Wilhelm Dettmer, 1853 geboren, als auch Vater Heinrich Dettmer, 1880 geboren, zogen als selbstständige Schneider über die Höfe. Auf dem Bild sehen wir Heinrich Dettmer (geb. 1880) in seiner Schneiderstube. Später wurde er von seinem Sohn Wilhelm abgelöst, der auch bis ins hohe Alter im Schneiderhandwerk tätig war.

KW	Montag	Dienstag	Mittwoch	Donnerstag	Freitag	Samstag	Sonntag
5	27	28	29	30	31	1 Übungsabend (Feuerwehr)	2 10 Uhr Gottesdienst St. Severin Kirche JHV (JC)
6	3	4	5	6	7	8	9
7	10	11	12 Seniorenfrühstück im Gemeindehaus	13	14	15	16
8	17	18	19	20	21	22 Kinderkirche in Schwefe	23
9	24	25	26	27 Weiberfastnachtsumzug in Welper (JC + KT)	28	1	2

MÄRZ



Dieser alte Bäckerwagen wurde vom Schweizer Bäcker Wilhelm Gilbert genutzt. Später heiratete Herbert Blum die Bäckerstochter Lilli Gilbert und führte den Schweizer Bäckereibetrieb weiter. Heute wohnt dort Familie Dornseifer.

Der gut erhaltene Bäckerwagen befindet sich heute auf dem Loh-Hof in Recklingsen und wird hier von Peter Koziol präsentiert.

KW	Montag	Dienstag	Mittwoch	Donnerstag	Freitag	Samstag	Sonntag
9	24	25	26	27	28	1 Übungsabend (Feuerwehr)	2 10 Uhr Gottesdienst St. Severin Kirche Karnevalsumzug in Lippborg (JC)
10	3 Rosenmontag	4	5	6	7	8 Biwak (Angler)	9
11	10	11	12 Seniorenfrühstück im Gemeindehaus	13 JHV (Dorfverein)	14	15 JHV (Feuerwehr)	16
12	17	18	19	20	21	22 Gräben reinigen (Dorfverein)	23 Konzert (FV Kirche)
13	24	25	26 Führung Stadtbücherei Soest (Landfrauen)	27	28	29 Kinderkirche in Borgeln	30 Beginn der Sommerzeit
14	31	1	2	3	4	5	6

APRIL



Ludmilla (Ida) und Karl Hillefeld

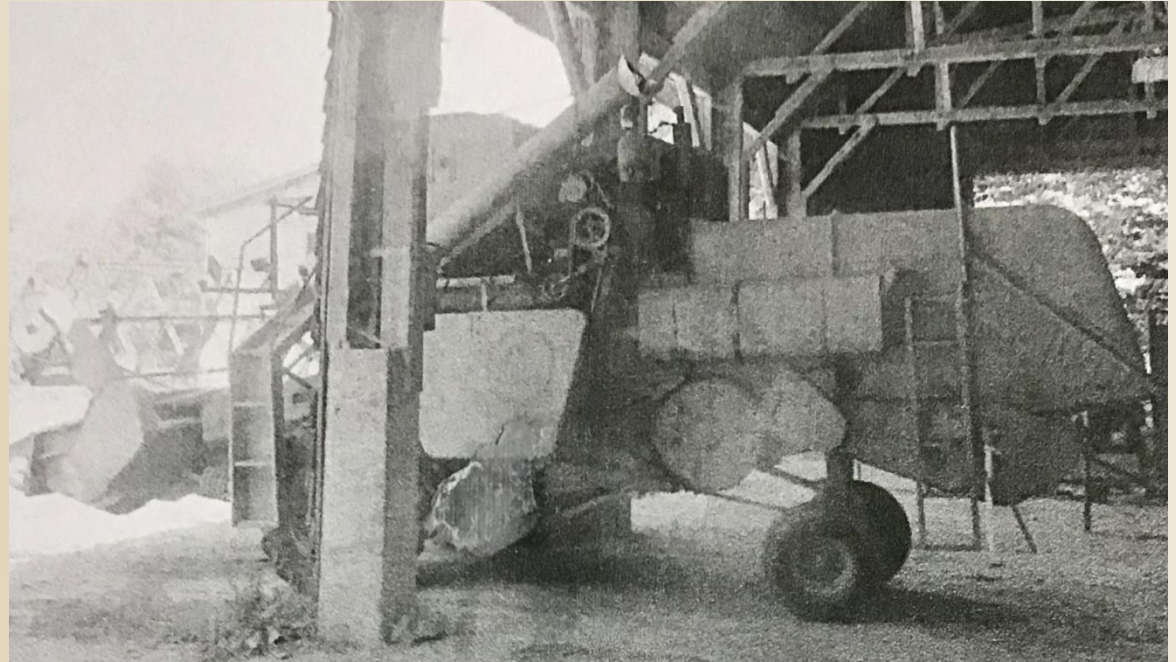

Fa. Hillefeld

Gegründet in den 1940er Jahren als Lohndrescherei, wird der Betrieb als GmbH in der 4. Generation geführt.

KW	Montag	Dienstag	Mittwoch	Donnerstag	Freitag	Samstag	Sonntag
14	31	1	2	3	4	5 Holz sammeln für das Osterfeuer (Feuerwehr)	6 10 Uhr Gottesdienst St. Severin Kirche
15	7	8	9 Seniorenfrühstück im Gemeindehaus	10	11	12	13
16	14	15	16	17 Erstes Üben (AV)	18 Karfreitag	19 Osternacht (Kirche)	20 Ostern Osterfeuer (Feuerwehr)
17	21 Ostermontag	22	23	24	25	26 Frühjahrsangeln (Angler)	27
18	28	29	30	1 Tag der Arbeit	2	3	4



**Das letzte Bier für
ihre Gäste gezapft:**
Christel Schulze feierte ihren Abschied

MAI



*Tanzschule "Bär"
Schwefe, d. 28.4.44*

Gaststätte im Soestweg
Gastwirtschaft und Lebensmittelgeschäft von **Christel Schulze**
in den 1940er Jahren mit Tanzkursen für die Jugend.

KW	Montag	Dienstag	Mittwoch	Donnerstag	Freitag	Samstag	Sonntag
18	28	29	30	1 Tag der Arbeit Maiwandern (TUS)	2	3 Übungsabend (Feuerwehr)	4 10 Uhr Gottesdienst St. Severin Kirche
19	5	6	7	8	9	10	11 Muttertag
20	12	13	14 Seniorenfrühstück im Gemeindehaus	15	16	17 Vereinsmeisterschaft (Schützen)	18
21	19	20 (JHV FV Kirche)	21	22	23 Generalprobe (AV)	24 Kinderkirche in Borgeln	25 Jubelkonfirmation (Kirche)
22	26	27	28	29 Christi Himmelfahrt Schützenfest (Schützen)	30	31 Schützenfest (Schützen)	1

Ernst Dierks, Schwefe

Maler- und Anstreichermeister



JUNI



Eduard Fröleke



Rolf Knipps

Die Maler-Zunft war in Schwefe mit 3 selbstständigen Malermeistern vertreten.

KW	Montag	Dienstag	Mittwoch	Donnerstag	Freitag	Samstag	Sonntag
22	26	27	28	29 Christi Himmelfahrt	30	31	1 10 Uhr Gottesdienst St. Severin Kirche
23	2	3	4	5	6	7 Übungsabend (Feuerwehr)	8 Pfingsten
24	9 Pfingstgottesdienst Westholz (Kirche)	10	11 Seniorenfrühstück im Gemeindehaus	12 Dorfabend; 19:30 Uhr Gaststätte Hillefeld	13	14 Kinderkirche in Schwefe	15
25	16	17	18 Rechnungslage (Schützen)	19 Fronleichnam	20	21	22
26	23	24	25	26	27	28	29
27	30	1	2	3	4	5	6

JULI



In der Riege der früheren Schwefer holzverarbeitenden Betriebe fehlt noch einer, nämlich **Hugo Antepoth**, der das Stellmacher- und Zimmererhandwerk gelernt hat. Es folgte 1959 die Meisterprüfung.

Einige Schwefer erhielten bei ihm ihre Ausbildung. Der Betrieb wurde von seinem Pflegevater und dessen Schwiegervater im Jahre 1880 gegründet.

Mancher Schrank und manche Tür wurde von ihm liebevoll aufgearbeitet.



KW	Montag	Dienstag	Mittwoch	Donnerstag	Freitag	Samstag	Sonntag
27	30	1	2	3	4	5 Übungsabend (Feuerwehr)	6 10 Uhr Gottesdienst St. Severin Kirche
28	7	8	9	10	11	12	13
29	14	15	16 Seniorenfrühstück im Gemeindehaus	17	18	19	20
30	21	22	23	24	25	26	27
31	28 Ferien-Fußballcamp (TUS)	29 Ferien-Fußballcamp (TUS)	30 Ferien-Fußballcamp (TUS)	31 Ferien-Fußballcamp (TUS)	1	2	3

AUGUST



Die Familie Krabbe hat sich auf dem Gebiet der Holzverarbeitung einen Namen gemacht, der auch auf vielen Deelenbalken in Schwefe und Umgebung zu sehen ist.

Wilhelm Krabbe, geb. 1905, folgte als Zimmermann seinen Vorfahren, die bereits Stellmacher und Zimmermann waren.

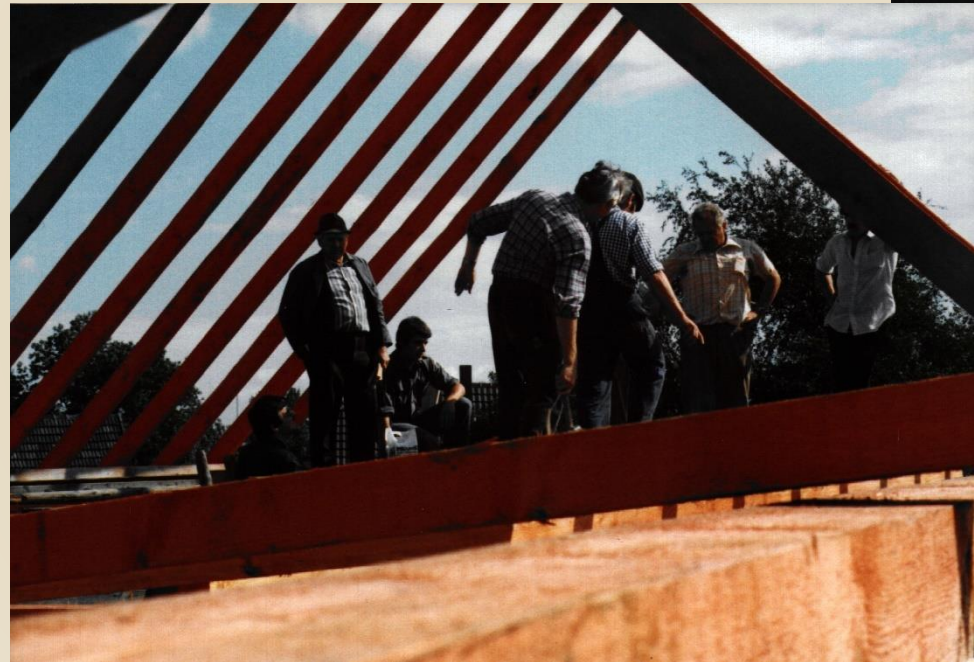

Erich Krabbe baute 1984 mit seiner Mannschaft den Dachstuhl für den Neubau des Hauses in dem heute Gabi und Hartmut Krabbe mit ihrer Familie wohnen. Er legte 1950 seine Meisterprüfung ab und schoss im selben Jahr in Schwefe den Schützenvogel ab!



Fritz Reuter passte nicht nur als Schwiegersohn, sondern auch als „Holzwurm“ in diese Familie. Heute wohnt in dem Haus an der Wohlmeine sein Enkel Kevin mit seiner Familie.

KW	Montag	Dienstag	Mittwoch	Donnerstag	Freitag	Samstag	Sonntag
31	28	29	30	31	1 Sportfest (TUS)	2 Übungsabend (Feuerwehr) Sportfest (TUS)	3 10 Uhr Gottesdienst St. Severin Kirche Sportfest (TUS)
	4	5	6	7	8	9	10 Biwak (Soldaten) Biwak unter Schmits Eichen (Kirche)
33	11	12	13 Seniorenfrühstück im Gemeindehaus	14	15	16	17
	18	19	20	21	22	23 Fischabend (Angler)	24 JHV und Sommerfest (RGZV)
34	25	26	27	28	29	30 Kinderkirche in Borgeln Stoppelfete (JC)	31
	25	26	27	28	29	30	31

SEPTEMBER



Am Vulting in Schwefe befand sich der Gemischtwarenladen von **Siegfried Voss**, welcher nach seinem Tod noch bis 1968 von seiner Frau weitergeführt wurde.

Bis 1978 hatte das Ladenlokal verschiedene Pächter.

KW	Montag	Dienstag	Mittwoch	Donnerstag	Freitag	Samstag	Sonntag
36	1	2	3	4	5	6 Kinderschützenfest (Schützen) Übungsabend (Feuerwehr)	7
	8	9	10 Seniorenfrühstück im Gemeindehaus	11	12	13 Konfirmation (Kirche) AV-Schützenfest in Schwefe (AV)	14
37	15	16	17	18	19	20 Herbstangeln (Angler)	21
	22	23	24	25 Dorfabend; 19:30 Uhr Gaststätte Hillefeld	26	27 Kinderkirche in Schwefe	28
38	29	30	1	2	3 Tag der Deut- schen Einheit	4	5
39							
40							

OKTOBER



Wilhelm Kipp betrieb neben seiner Landwirtschaft auch eine Bau- und Möbelschreinerei als Schreinermeister, wie auch bereits sein Vater. Er wurde 1888 in Schwefe geboren und verstarb 1977 ebenda. Seine Tochter heiratete Heinrich Heinermann. Seine Enkeltochter heiratete Siegfried Kasten, beide wohnen heute noch dort.

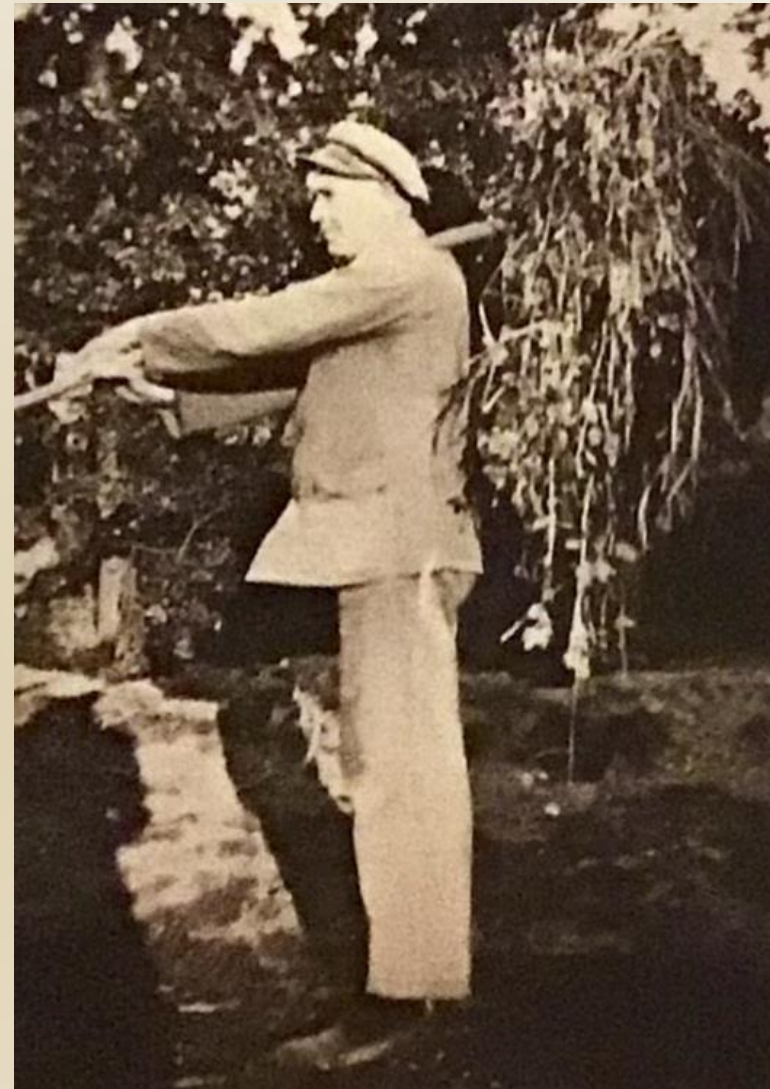

KW	Montag	Dienstag	Mittwoch	Donnerstag	Freitag	Samstag	Sonntag
40	29	30	1	2	3 Tag der Deutschen Einheit	4 Übungsabend (Feuerwehr)	5 Erntedankgottesdienst Hof Lüsse in Enkesen (Kirche)
41	6	7	8	9	10	11	12
42	13	14	15 Seniorenfrühstück im Gemeindehaus	16	17	18	19
43	20	21	22	23	24	25	26 Ende der Sommerzeit
44	27	28	29	30	31 Reformationstag	1 Allerheiligen	2

NOVEMBER



Zu Beginn ihrer Selbstständigkeit betrieben **Willi und Maria Häckel** ihr Friseurgeschäft in einer Garage auf dem Hof Hinne (Soestweg, gegenüber Hillefeld). Ab Februar 1958 wechselten sie mit ihrem Geschäft zu Rombergs (Schwefer Straße, heute Deimann) wo sie auch wohnten. Nach dem Tod von Willi Häckel im Januar 1978 führte Maria Häckel noch ein Jahr alleine den Friseursalon weiter, gab ihn dann aber auf.

1979 eröffnete die Sparkasse Soest an gleicher Stelle eine Sparkassenfiliale. Zum 31.12.2001 schloss die Sparkasse Soest die Schwefer und Scheidinger Filialen überraschend. Als Grund gab die Sparkasse mangelnde Rentabilität und verändertes Kundenverhalten wie Selbstbedienungsautomaten und Onlinebanking an.



KW	Montag	Dienstag	Mittwoch	Donnerstag	Freitag	Samstag	Sonntag
44	27	28	29	30	31 Reformationstag	1 Allerheiligen	2
45	3	4	5 Allerheiligenkirmes in Soest Kirmesbummel (JC)	6 Allerheiligenkirmes in Soest	7 Allerheiligenkirmes in Soest	8 Allerheiligenkirmes in Soest	9 Allerheiligenkirmes in Soest
46	10	11	12 Seniorenfrühstück im Gemeindehaus	13	14	15 Hydrantenpflege (Feuerwehr)	16 Volkstrauertag (Soldaten)
47	17	18	19	20	21	22	23 Ewigkeitssonntag (Kirche)
48	24	25	26	27	28	29 Kinderkirche in Borgeln Jahresabschluss (AV)	30 1. Advent Familiengottesdienst in Borgeln mit Mini-Musical durch Kinderkirche Erstes Beiern (Kirche)

DEZEMBER

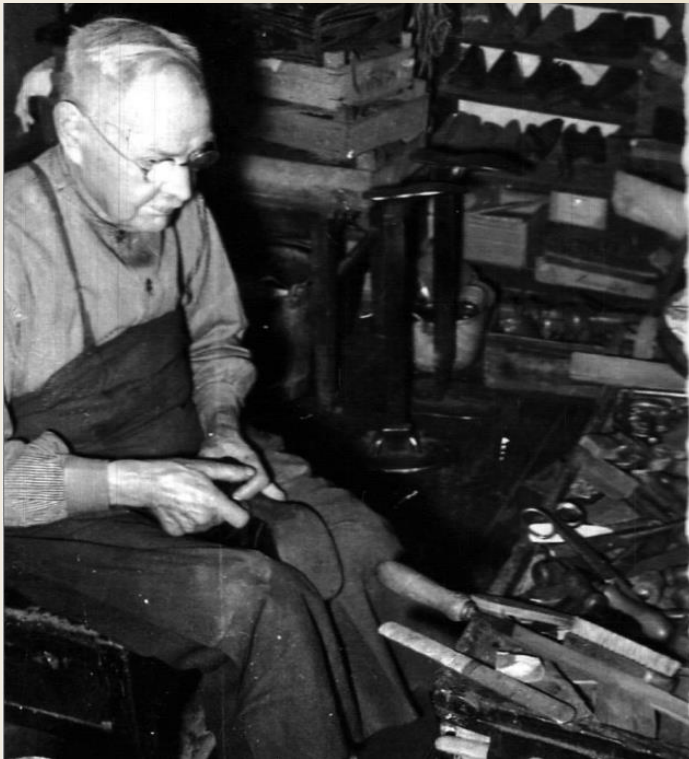

Selbst im hohen Alter von 87 Jahren saß **Schuhmachermeister Arnold Dettmer** noch von früh bis spät auf seinem Schusterschemel im Haus Nr. 88 im Soestweg. Er hat in Schwefe manches Paar Schuhe hergestellt und auch viele repariert. Heute wohnen hier Rainer und Irene Klüsener.

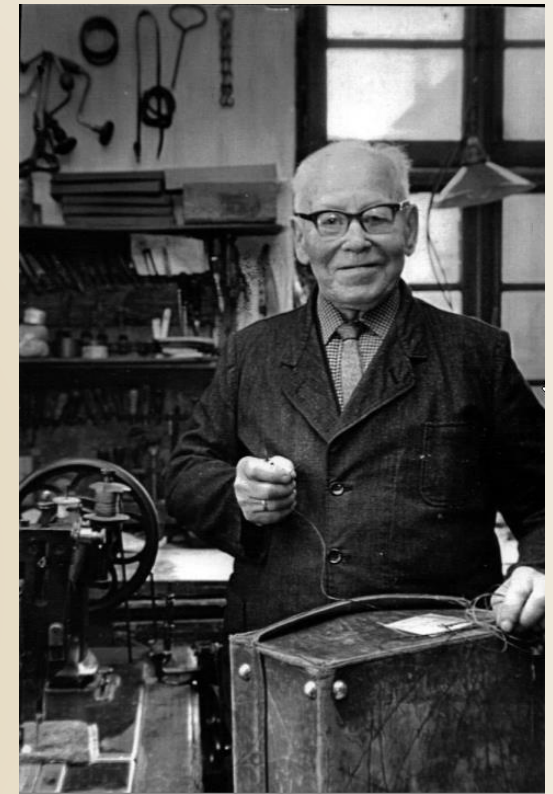

Sattler- und Polstermeister Ludwig Meinberg
geb. 1874, machte sich zunächst selbstständig im Hause Röttger an der Borgelner Straße. Im Jahre 1900 kaufte er ein Haus im Soestweg 12 (heute Steinböhrer-Oeser). Dort hatte er auch ein kleines Schaufenster zum Ausstellen von Lederwaren in seinem Geschäft. Bis ins hohe Alter polsterte er auch Sessel auf. Er starb 1976.

KW	Montag	Dienstag	Mittwoch	Donnerstag	Freitag	Samstag	Sonntag
49	1	2	3	4	5 Generalversammlung (Angler)	6 Weihnachtsfeier und Weihnachtsmarkt (TUS) Übungsabend (Feuerwehr)	7 10 Uhr Gottesdienst St. Severin Kirche
50	8	9	10 Seniorenfrühstück im Gemeindehaus (Adventsfeier)	11	12	13	14
51	15	16	17	18	19	20	21
52	22	23	24 Heiligabend	25 1. Weih- nachtstag	26 2. Weih- nachtstag	27	28
1	29	30	31 Silvester	1 Neujahrstag	2	3	4

Wichtige Rufnummer auf einen Blick...

Polizei Soest	91002534	Praxis Dr. Hakmann, Ostönnen	02928-333
Feuerwehr	112	Praxis Dres. Samusch/Schmidt, Soest	3274200
EC-Kartensperrung	116116	MVZ Paradiese (Dr. Hamm)	02921 3610050
Kirchengemeinde Schwefe (AB)	666922	KA-Praxis Dres. Schünemann/Linde, Soest	12503
Kindergarten Schwefe	62799	KA-Praxis Dr. Deisel, Soest	36510
Kindergarten Borgeln	8723	ZA-Praxis Dr. Bobritz, Welper	02384-1572
Grundschule Borgeln	82360	ZA-Praxis Dres. Swaneburg/Emich, Soest	340440
Gemeinde Welper – Zentrale	02384-510	Groß- und Kleintierpraxis Nordhaus, Welper-Einecke	02384-960244
Bürgermeister C. Garzen	02384-51100	Apotheke Kloster Paradiese	969720
Ordnungsamt	02384-51201	Klinikum Stadt Soest	900
Bauhof	02384-3103	Marienkrankenhaus Soest	3910
Ortsvorsteher Römer	0176-94880830	Patientenservice (Durchsage Notdienste)	116117
Gaststätte Hillefeld	60502	Giftnotruf	0228-19240

Vielen Dank an die ortsansässigen Vereine und Clubs für die Beteiligung!

Avantgarde Schwefe (AV)

Die Kaktussen (KT)

Dorfgemeinschaft Schwefe e.V. (Dorfverein)

Ev. Kirchengemeinde (Kirche)

Förderverein Ev. Severins-Kindergarten Schwefe e.V. (FV Kinder)

Freiwillige Feuerwehr Löschgruppe Schwefe (Feuerwehr)

Freunde und Förderer der Ev. Severin Kirche zu Schwefe e.V. (FV Kirche)

Junggesellenclub Schwefe 1991 (JC)

Kinderkirche

Krieger- und Soldatenkameradschaft Schwefe e.V. (Soldaten)

Landfrauenverband Ortsgruppe Schwefe (Landfrauen)

Rassegeflügelzuchtverein Soest/Schwefe (RGZV)

Schützenverein Schwefe e.V. (Schützen)

Sport-Angelclub Schwefe (Angler)

Turn- und Sportverein Schwefe e.V. (TUS)